# RAPPORT D'ACTIVITÉS 2020







# SOMMAIRE


- Éditorial.....
- Notre projet associatif.....
- Événements marquants de l'année 2020.....
- Nos actions.....
- Partenariat.....
- Nos ressources humaines.....
- Nos ressources matérielles.....
- Nos ressources financières.....
- Perspectives pour 2021.....
- Notre organigramme.....
- L'équipe.....
- Budget de l'exercice 2020.....
- Quelques photos marquant notre année 2020.....

# L'ÉDITORIAL

Association de solidarité internationale, **STERNA AFRICA** a été créée pour protéger et défendre les droits des enfants en Afrique.

« **Rien n'est plus important que de bâtir un monde dans lequel tous nos enfants auront la possibilité de réaliser pleinement leur potentiel et grandir en bonne santé dans la paix et dans la dignité.** » Koffi A. Annan

Servir la cause des enfants et permettre à ces derniers de vivre pleinement leur enfance en toute quiétude dans le respect de leurs droits et sans distinction aucune, est le combat que nous avons choisi de mener. Depuis sa création en Décembre 2019, notre association à multipliée les activités et projets à l'endroit des enfants les plus démunis, en particulier ceux des milieux ruraux. Notre première année d'exercice a été riche en collaboration avec de nombreuses organisations de la société civile évoluant dans le domaine de l'enfance au Bénin et en Côte-d'Ivoire. Des collaborations ayant aboutis à la concrétisation de nombreuses activités au profit des enfants des deux pays. Les moments partagés avec ces enfants durant cette première année prouve que nous avons choisi le bon combat. Mais tant qu'il reste à faire, rien n'est fait dit-on, alors nous devons nous servir des expériences de l'année 2020 pour mieux faire et servir notre cible pour l'année 2021. A cet effet, de grands projets sont prévus avec un élargissement de nos champs d'actions et nos antennes actives. Les projets phares de l'année 2021 sont : une école pour Zimo, mon droit à la famille, la maison des sternes, mon ami africain, pour ne citer que ceux là. Des chantiers de solidarité internationale Nord-sud et/ou Sud-sud sont aussi prévus pour l'été 2021.

Mais pour mener à bien notre mission, nous avons besoin d'être soutenus tant par les instances étatiques et les communautés que par les bailleurs privés et institutionnels.

Je tiens à remercier tous mes volontaires pour les sacrifices faits durant cette année, sans eux, rien n'aurait été possible. Une leçon à retenir de cette aventure: « **Rien n'est solitaire, tout est solidaire** ».

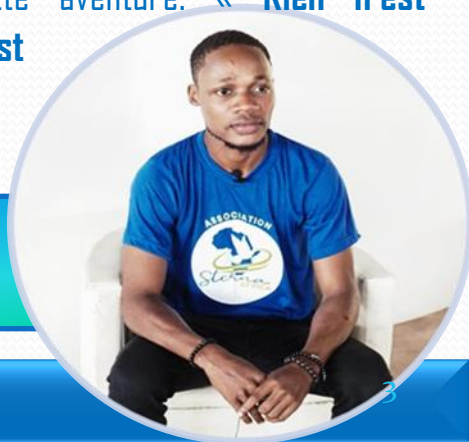

**Mr TONAKAMBIO Sidrock M. Anicet**

**Président/Association STERNA AFRICA**

# NOTRE PROJET ASSOCIATIF

## ASSOCIATION STERNA AFRICA

**Sterna Africa** est une association de solidarité internationale évoluant dans le domaine de « ***la protection et de la défense des droits des enfants*** ». Créée par de jeunes anciens volontaires, elle a des représentations en **France**, au **Bénin**, en **Côte-d'Ivoire**, au **Congo-Brazzaville**, au **Togo** et au **Burkina-Faso** avec une équipe composée de jeunes africains et européens déterminés pour une cause commune par le biais du volontariat.

Depuis sa création, l'association milite pour la cause des enfants en Afrique, surtout ceux des milieux ruraux de notre cher continent grâce à ses différents programmes et la présence effective de son équipe sur le terrain au contact des cibles.



L'objectif principal de notre association est de permettre à tous les enfants africains, d'avoir accès à une éducation de qualité et ce peu importe le domaine, d'avoir une enfance épanouie et de grandir dans un environnement sain et sécurisé ou leurs droits ne sont pas violés.



Des activités de solidarité internationale sont aussi menées dans l'objectif de permettre aux communautés africaines de retrouver de la couleur et de garantir un meilleur avenir à notre cher continent. C'est le cas par exemple des chantiers de solidarité internationale que nous organisons pendant les vacances.



**STERNA AFRICA** a pour but de :

- Protéger et défendre les droits des enfants afin de garantir un futur meilleur pour les générations à venir ;
- Promouvoir l'éducation des enfants ;
- Assister les différentes couches sociales et multisectorielles ;
- Contribuer à la lutte contre la pauvreté et les inégalités dans la société ;
- Mener des actions humanitaires dans des situations d'urgence ;
- Promouvoir la culture africaine;
- Soutenir la communauté africaine par le biais de ses différentes activités au niveau des antennes Afrique;
- Apporter plus de joie dans le cœur des populations oubliées du monde.

## NOTRE MODE DE FONCTIONNEMENT

L'association est gérée par un conseil d'administration bénévole composé des membres fondateurs. Une équipe pluridisciplinaire permanente assure l'exécution et le suivi des programmes au niveau de chaque antenne avec un appui considérable des volontaires; cette équipe dirigeante au niveau des antennes est composé de :

- Directeur/trice Exécutif/tive
- Secrétaire Exécutif/ve
- Trésorier/ère Exécutif/ve
- Responsable des volontaires

L'ensemble des antennes est placé sous la direction du bureau international composé de:

- Président.
- Vice-présidente.
- Secrétaire Générale.
- Trésorière Générale.

Les ressources de l'association proviennent à 90% du Président de l'association et à 10% des contributions financières des volontaires. Ne disposant pas encore de siège, nos rencontres et séances de travail se tiennent soit sur whatsapp dans nos différents forums de discussions, soit au domicile des premiers responsables de chaque antenne.



# CYCLE DE FONCTIONNEMENT

BUREAU INTERNATIONAL → BUREAUX EXECUTIFS → VOLONTAIRES → ASSEMBLEE GENERALE → CONSEIL D'ADMINISTRATION → BUREAU INTERNATIONAL

Sterna AFRICA



# LES ÉVÉNEMENTS MARQUANTS DE 2020

**JANVIER à MARS**

- Lancement officiel des activités avec des partenariats des structures telles que Fondation Raoul Follereau du BENIN et ONG ASCO RETEVO de la Côte-d'Ivoire.

**AVRIL à MAI**

- Recrutement et formation en ligne des volontaires au niveau de toutes nos antennes sur les concepts de volontariat, de chantier de solidarité internationale et de missions humanitaires, puis déploiement sur le terrain pour une grosse campagne de sensibilisation contre la COVID -19.

**JUIN**

- Signature de contrat de partenariat avec plusieurs organisations de la société civile et des entreprises pour une collaboration à court, moyen et long terme dans le but de donner plus d'impact à nos activités futures et de mieux nous faire connaitre.

## JUILLET

- Lancement du projet T.I.N.A (This Is the New Africa), un projet composé de plusieurs activités à exécuter sur une période de 5mois. Au nombre des activités contenues dans T.I.N.A on avait:
- - Le déjeuner des démunis réalisé chaque mois au niveau de nos antennes du BENIN et de Côte-d'Ivoire,
- - La réalisation de film documentaire sur les endroits inédits et méconnus de notre continent nommé « CHEZ MAMA AFRICA »,
- - L'activité d'échange de correspondances entres les élèves de la classe de CM1 du Bénin et de la Côte-d'Ivoire nommé: « MON AMI AFRICAIN »,
- - La collecte et la distribution de kits scolaires dans 15 localités réparties entre le Bénin et la Côte-d'Ivoire,
- - Première enquête de terrain sur le site de notre premier chantier de solidarité internationale prévu pour l'été 2021,

**JUILLET à NOVEMBRE**

- Exécution du projet **T.I.N.A** selon le programme préétabli.

**NOVEMBRE**

- Organisation du Festival AlimenTerre.
- Participation au Festival des solidarités au Bénin et en Côte-d'Ivoire
- Organisation de la Journée Internationale des Droits des Enfants (JIDE) 2020 au Bénin et en Côte-d'Ivoire.
- Distinction parmi les meilleurs OSC de jeunes

**DECEMBRE**

- Participation à la Journée Internationale du Volontariat (JIV) 2020
- Soirée de gala de l'antenne Bénin.

# NOS ACTIONS

Les actions de notre association visent l'atteinte des Objectifs de Développement Durable suivant:

- ODD 1: Pas de pauvreté
- ODD 2: Faim zéro
- ODD 3: Bien-être et santé
- ODD 4: Education de qualité
- ODD 5: Egalité entres les sexes
- ODD 13: Lutte contre le réchauffement climatique et protection de l'environnement
- ODD 16: Paix et justice
- ODD 17: Partenariats pour l'atteinte des ODD.

Mais le caractère spécial de l'année 2020 dû à la pandémie du Coronavirus, nous a obligé à adapter nos activités pour nous conformer aux restrictions de sécurité sanitaire imposées par les différents gouvernements de nos antennes. Ainsi donc, sur la première partie de cette année, nos actions ont été en majeure partie des activités de sensibilisation visuelle comme vous pouvez le voir dans le tableau ci-dessous.



# OBJECTIFS DE DÉVELOPPEMENT DURABLE




À l'instar de toutes les organisations du monde, nous avons réalisé toutes nos activités en prenant en compte les objectifs de développement durable. Chacune de nos actions effectuée contribuait donc à l'atteinte d'au moins un objectif de développement durable puisque c'est ensemble qu'on pourra atteindre ces objectifs en 2030 pour un monde meilleur. De plus, l'année 2020 marquait les 5 premières années des ODD, nous nous devons donc de faire plus d'effort pour les atteindre durant la dernière décennie en vue.

# NOS ACTIVITÉS EN 2020



| PAYS | DATE | ACTIVITÉ | DÉTAIL DE L'ACTIVITÉ | ODD VISÉS |
|---|---|---|---|---|
| BENIN | 25-janv-20 | JOURNEE MONDIALE DES LEPREUX | Documentaire enquête sur la maladie , ses causes, symptoômes, traitement,etc, | ODD 3 |
| | 12-févr-20 | JOURNEE INTERNATIONALE DES ENFANTS SOLDATS | Message de sensibilisation sur le fléau à travers une vidéo | ODD 1, 2, 8 ET 16 |
| | 27-févr-20 | JOURNEE MONDIALE DES ONG | Documentaire sur l'histoire de notre association et ses coulisses | ODD 16 ET 17 |
| C.IVOIRE | 04-mars-20 | JOURNEE MONDIALE DE LUTTE CONTRE L'EXPLOITATION SEXUELLE | Message de sensibilisation sur le fléaux à travers une vidéo | ODD 1,2,3 ,5ET 8 |
| | 08-mars-20 | JOURNEE INTERNATIONALE DE LA FEMME | Vidéo hommage aux femmes de STERNA AFRICA | ODD 5 ET 10 |
| | 21-mars-20 | SENSIBILISATION VIDEO SUR LE COVID19 | Une vidéo sensibilisant sur les gestes barrières et les numéros d'urgence à appeler dans les pays d'installation de sterna africa | ODD 3 |

| | | | | |
|---|---|---|---|---|
| **BENIN** | 24-mars-20 | SENSIBILISATION TERRAIN SUR LE COVID-19 | Une sensibilisation au contact de la population sur le terrain | **ODD 3** |
| **BENIN** | 27-mars-20 | SENSIBILISATION TERRAIN SUR LE COVID-19 | Une sensibilisation au contact de la population sur le terrain à CALAVI | **ODD 3** |
| **BENIN** | 01-avr-20 | JOURNEE MONDIALE DE LUTTE CONTRE LA TUBERCULOSE(24/03) | Documentaire enquête sur la maladie , ses causes, symptômes, traitement, etc, | **ODD 3** |
| **BENIN** | 03-avr-20 | DONS DE KITS D'HYGIENE ET SENSIBILISATION SUR LE COVID-19 | Une sensibilisation au contact de la population sur le terrain avec distribution de kits d'hygiène à PARAKOU | **ODD 3** |
| **BENIN** | 11-avr-20 | DONS DE VIVRES ET DE KITS D'HYGIENES | Distribution de vivres et de Kits d'hygiène à PORTO NOVO | **ODD 3** |
| **BENIN** | 18-avr-20 | DONS DE KITS D'HYGIENE ET SENSIBILISATION SUR LE COVID-19 | Une sensibilisation au contact de la population (les orphelins et les patients du centre psychiatrique de JACQUOT) avec distribution de kits d'hygiène à HEVIE | **ODD 3** |
| **BENIN** | 25-avr-20 | DONS DE KITS D'HYGIENE ET SENSIBILISATION SUR LE COVID-19 | Une sensibilisation au contact de la population sur le terrain avec distribution de kits d'hygiène à GANIVE | **ODD 3** |
| **BENIN** | 31-avr-20 | PARTICIPATION A LA CAMPAGNE SUR LE COVID-19 ET LES VIOLENCES DOMESTIQUES | Une campagne lancée par le réseau ARAYAA et Plan International WACAH regroupant plusieurs OSC pour des conférences en ligne | **ODD 3** |

| | | | | |
|---|---|---|---|---|
| **BENIN** | 05-mai-20 | SEMAINE DE L'ENVIRONNEMENT ET LA CITOYENNETE | Projet de sensibilisation, reboisement, campagne de salubrité et animations diverses à ZINVIE | **ODD 13** |
| **C.IVOIRE** | 17/18 Juillet 2020 | CHEZ MAMA AFRICA N°1 (ZIMOKONANKRO) | Une mission d'enquête dans le campement de Zimokonankro pour la préparation de notre CSI 2021 | **ODD 11** |
| **BENIN** | 21/22 Juillet 2020 | CAMPAGNE DE SENSIBILISATION DES OSC BENINOISES SUR LE COVID-19 | Une grande campagne de 2 jours sur la pandémie du COVID-19 initié par le programme des Volontaires des Nations Unies au Bénin et la plateforme des entités de volontariat béninoise à COTONOU | **ODD 3** |
| **BENIN** | 25-juil-20 | DEJEUNER DES DEMUNIS | Déjeuner et animations avec les orphelins de l'orphelinat CITE DES ANGES | **ODD 1,2 ET 3** |
| **BENIN** | 04-août-20 | CHEZ MAMA AFRICAN°2 (VALLEE DE L'OUEME) | Mission découverte dans la vallée de l'ouémé | **ODD 11** |
| | 12-août-20 | JOURNEE INTERNATIONALE DE LA JEUNESSE | Facebook live pour parler de notre association avec les internautes | |
| **BENIN** | 14-août-20 | CAMPAGNE DE SENSIBILISATION DES OSC BENINOISES SUR LE COVID-19 | Une grande campagne de 2 jours sur la pandémie du COVID-19 initié par le programme des Volontaires des Nations Unies au Bénin et la plateforme des entités de volontariat béninoise | **ODD 3** |

| | | | | |
|---|---|---|---|---|
| **C.IVOIRE** | 15-août-20 | DEJEUNER DES DEMUNIS N°2 | Déjeuner et animations avec les enfants du campement d'Awlankro à Vitré 2 | **ODD 1,2 ET 3** |
| **C.IVOIRE** | 15-août-20 | CHEZ MAMA AFRICA N°3 (BASSAM) | Mission découverte à Awlankro, petit campement situé à DEHAO à vitré 2, précisément à Bassam Abidjan | **ODD 11** |
| **BENIN** | 08-sept-20 | CHEZ MAMA AFRICA N°4 (GANVIE) | Mission découverte à Ganvié, la venise d'Afrique, une citée lacustre au Bénin | **ODD 11** |
| **BENIN** | 12-sept-20 | DEJEUNER DES DEMUNIS N°3 | Déjeuner et animations avec les enfants du foyer sonagnon de citoyen des rues internationale bénin à COTONOU | **ODD 1,2 ET 3** |
| **C.IVOIRE** | 19-sept-20 | DEJEUNER DES DEMUNIS N°4 | Déjeuner et animations avec les enfants du foyer de l'Association Imagine le Monde à PORT BOUET | **ODD 1,2 ET 3** |
| **C.IVOIRE** | 24-sept-20 | DON DE KITS SCOLAIRES 1 | Remise de kits scolaires aux enfants handicapés intellectuels du centre CRESCENDO à BASSAM | **ODD 1 ET 4** |
| **C.IVOIRE** | 24-sept-20 | CHEZ MAMA AFRICA N°5 (ADIAKE) | Mission découverte dans la ville historique d'Adiaké en Côte- d'Ivoire | **ODD 11** |
| **C.IVOIRE** | 27-sept-20 | DON DE KITS SCOLAIRES 2 | Remise de kits scolaires aux enfants orphelins et démunis pris en charge par l'ONG CŒUR REFORME à AZURETY | **ODD 1 ET 4** |

| | | | | |
|---|---|---|---|---|
| **BENIN** | 29-sept-20 | DON DE KITS SCOLAIRES 3 | Remise de kits scolaires aux enfants sourds muets du centre des sourds d'Adjara à Porto-Novo au BENIN | **ODD 1 ET 4** |
| **BENIN** | 07-oct-20 | DON DE KITS SCOLAIRES 4 | Remise de kits scolaires à l'ONG VERRE D'EAU FRAICHE pour appuis à sa campagne de scolarisation des enfants qu'elle a à sa charge | **ODD 1 ET 4** |
| **BENIN** | 07-oct-20 | DON DE KITS SCOLAIRES 5 | Remise de kits scolaires à l'ONG JESPD pour appui au projet "mon ami d'enfance" en partenariat avec l'unicef et la maison de la société civile | **ODD 1 ET 4** |
| **BENIN** | 08-oct-20 | DON DE KITS SCOLAIRES 6 | Remise de kits scolaires aux enfants de l'EPP SROUWEDJI | **ODD 1 ET 4** |
| **BENIN** | 10-oct-20 | DON DE KITS SCOLAIRES 7 | Remise de kits scolaires aux enfants de l'EPP LAMOU TRE | **ODD 1 ET 4** |
| **C.IVOIRE** | 10-oct-20 | DON DE KITS SCOLAIRES 8 | Remise de kits scolaires aux enfants de l'EPP ZIMOKONANKRO | **ODD 1 ET 4** |
| **BENIN** | 11-oct-20 | DON DE KITS SCOLAIRES 9 | Remise de don à une famille démunie à adjagbo | **ODD 1 ET 4** |
| **BENIN** | 14-oct-20 | DON DE KITS SCOLAIRES 10 | Remise de kits scolaires aux enfants de l'EPP GANKPETE | **ODD 1 ET 4** |
| **C.IVOIRE** | 16-oct-20 | DON DE KITS SCOLAIRES 11 | Remise de kits scolaires aux enfants du groupe scolaire MOULO BROU et AN 2000 | **ODD 1 ET 4** |
| **BENIN** | 14-oct-20 | DON DE KITS SCOLAIRES 12 | Remise de kits scolaires aux enfants de l'EPP DANNOU | **ODD 1 ET 4** |

| | | | | |
|---|---|---|---|---|
| **BENIN** | 14-oct-20 | DON DE KITS SCOLAIRES 15 | Remise de kits scolaire aux enfants de l'EPP GBADA | **ODD 1 ET 4** |
| **BENIN** | 15-oct-20 | DON DE KITS SCOLAIRES 14 | Remise de kits scolaire aux enfants de l'EPP IKPINLE | **ODD 1 ET 4** |
| **CI** | 14-nov-20 | DEJEUNER DES DEMUNIS | Déjeuner et animations avec les enfants du centre de l'ONG MESAD | **ODD 1,2,3 ET 4** |
| **BENIN** | 20-nov-20 | Journée Internationale des Droits des Enfants à DASSA | Célébration de la JIDE à L'EPP LEMA TRE | **ODD 4** |
| **CI** | 21-nov-20 | Journée Internationale des Droits des Enfants à PORT BOUET | célébration de la JIDE avec les enfants de AIM | **ODD 4** |
| **BENIN** | 25-nov-20 | ECO EXPO | Sensibilisation, projection et débat avec les élèves sur la dégradation de l'environnement | **ODD 13** |
| **CI** | 28-nov-20 | VILLAGE ASSOCIATIF | Activité récréative entre les membres de l'association | **ODD 5 ET 16** |
| **BENIN** | 28-nov-20 | DEJEUNER SOLIDAIRE DES ENFANTS | Activités ludique avec les enfants et partage de déjeuner | **ODD 4 ET 5** |
| **CI** | 05-déc-20 | JIV 2020 | Participation à la Journée Internationale du Volontariat à Marcory | |
| **BENIN** | 04-déc-20 | JIV 2020 | Don de kits sanitaires à l'orphelinat « La maison de la joie » par les volontaires | |
| **BENIN** | 08-déc-20 | JIV 2020 | Participation à la Journée Internationale du Volontariat | |

1

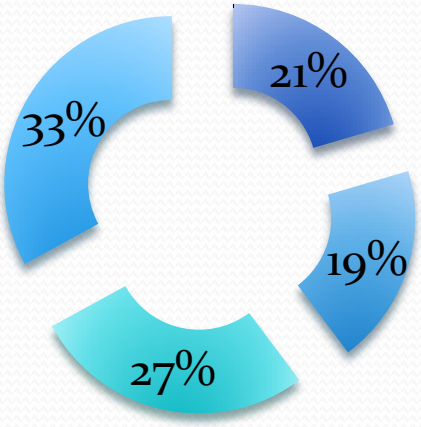


## Activités trimestrielles

- 1er trim. « 8 Activités réalisées »
- 2e trim. « 7 Activités réalisées »
- 3e trim. « 14 Activités réalisées »
- 4e trim. « 19 Activités réalisées »

62 Destinations

48 Activités

48 Volontaires

2 Pays

3768 Enfants impactés

**Le déjeuner des démunis**: est une activité inscrite dans le projet T.I.N.A qui a été exécutée pendant 5 mois de Juillet à Novembre au niveau de nos antennes. Le but de cette activité était de passer un moment de bonheur et de joie avec des enfants de la rue, des orphelins, des enfants recueillis dans un centre etc. Pendant 3 heures de temps, les volontaires échangent avec les enfants sur leur connaissance des droits qui leurs sont conférés par la Convention Internationale des Droits des Enfants du 20 Novembre 1989, font des animations, jeux et des ateliers ludiques avec les enfants avant de partager un déjeuner avec ces derniers.

**Mon ami africain**: est une activité d'échange de lettres de correspondances entre des élèves de la classe de CM1 du Bénin et de la Côte-d'Ivoire. Cette activité a pour but de permettre aux enfants de briser les préjugés culturels sur les deux pays, d'aborder autrement la question de l'interculturalité, d'apprendre à connaitre leur prochain, de renouer avec les anciennes méthodes de conversation, de renouer avec la langue française mais surtout de tisser des liens d'amitié avec leur correspondant pour le présent et le future.

**Stop COVID-19**: est une activité de sensibilisation et de distribution de kits hygiéniques à l'endroit des enfants et des couches les plus démunis, lancée depuis l'avènement de la pandémie de la COVID-19 pour joindre nos forces à la lutte mondiale contre la propagation de la pandémie.

**Droit d'aller à l'école**: est une activité de collecte et de distribution de kits scolaires pour permettre à des enfants démunis de reprendre le chemin des classes avec les mêmes armes que leurs camarades.

**832** Enfants impactés par « le déjeuner des démunis »

**764** Enfants impactés par « Stop COVID 19 »

**1830** Enfants impactés par «Droit d'aller à l'école »

**246** Enfants impactés par « Mon ami africain »

**3768** Enfants impactés

**96** Enfants bénéficiaires de donations diverses

**16** Activités en C. IVOIRE

+

**32** Activités au BENIN

=

**48** ACTIVITES



# PARTENARIATS

Nos différents partenaires sur cette première année d'exercice sont:




























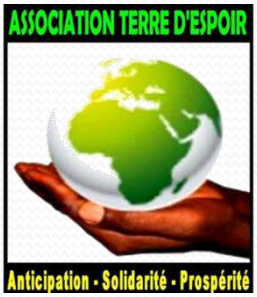



































# NOS RESSOURCES HUMAINES

- **L'Assemblée Générale**

Elle est l'organe suprême de l'Association STERNA AFRICA et se compose de tous les membres actifs. Les membres sympathisants et les membres bienfaiteurs peuvent participer aux sessions de l'Assemblée générale mais ne disposent pas du droit de vote. Elle a pour fonction de déterminer la politique générale de STERNA AFRICA

- **Le Conseil d'Administration**

Il est composé de membres fondateurs et de certains membres influents de l'association désigné par le Président. Le Conseil d'Administration dispose pour STERNA AFRICA de tous les pouvoirs qui ne sont pas expressément réservés à L'Assemblée Générale .

- **Le Bureau International**

C'est l'organe qui dirige l'association de bout en bout. Il est composé du Président, de la Vice-Présidente, de la Secrétaire Générale et de la Trésorière Générale.

- **Les Directions Exécutives**

C'est l'organe de gestion et d'administration de l'association au niveau de chacune de ces antennes. Elle agit conformément aux pouvoirs qui lui sont conférés par l'Assemblée Générale. A côté de ces organes de décisions, se trouve un personnel d'exécution et un personnel de soutien: « les volontaires».

- **Une équipe pluridisciplinaire**

Sur le terrain, une équipe pluridisciplinaire s'attèle au quotidien à appliquer les recommandations de l'Assemblée Générale sous la supervision du Directeur Exécutif. Elle est composée de travailleurs sociaux, d'animateurs, d'une secrétaire, d'un comptable, des volontaires.

## NOS RESSOURCES MATÉRIELLES

Pour le moment notre association ne dispose d'aucune ressource matérielle à proprement dite. Pas de véhicule, pas de siège conformément aux dispositions régissant les organisations dans les pays où nous sommes présents, pour la simple raison que nous n'avons aucun financement externe et les financements internes sont tous déployés à la réalisation de nos projets sur le terrain. Les domiciles des dirigeants au niveau de chaque antenne nous servent de lieu de rencontre et de séance de travail pour le moment. Néanmoins, pour le compte de l'exercice 2021, nous prévoyons la location d'un bureau au niveau de chacune de nos antennes.

## NOS RESSOURCES FINANCIÈRES

Les projets, activités et les divers fonds de roulement de l'association sont financés en majeure partie sur fonds propre par le Président de l'association auxquels s'ajoutent les frais d'adhésions et diverses cotisations des membres actifs de STERNA AFRICA.



# PERSPECTIVES POUR 2021

En dépit du fait que les résultats de notre exercice de l'année 2020 étaient plus que satisfaisants, il reste toutefois insuffisant au regard des défis à relever. Pour les améliorer davantage et impacter positivement les communautés, des projets de redynamisation sont prévus pour 2021.

## A- AU PLAN GÉNÉRAL

### Renforcement des capacités de l'équipe:

- Le recrutement et la formation de nouveaux volontaires au niveau de toutes les antennes pour renforcer les actions menées sur le terrain en matière de ressources humaines.
- Le recrutement à titre bénévole des enseignants, éducateurs spécialisés et juristes pour pallier à certains manquements connus au cours de l'exercice 2020.

### Renforcement des moyens matériels:

- Location de bureau pour établissement d'un siège permanent au niveau de toutes nos antennes afin d'être plus accessible au public voulant nous aider et ou voulant de notre intervention dans un dossier spécifique.
- Acquisition d'un appareil photo numérique pour renforcer notre communication.
- Création d'un site internet afin d'être plus proche et plus ouvert au monde.
- Acquisition d'une voiture pour faciliter les déplacements de l'équipe et avoir plus de présence sur le terrain.

- Acquisition de parcelle pour la construction d'un centre d'apprentissage pour les enfants de la rue et les orphelins.
- Acquisition de parcelle pour la réalisation d'un projet d'agriculture hors sol et d'élevage.
- Acquisition de mobiliers de bureau pour une meilleure qualité de travail de nos antennes.

**Partenariats:**

Il nous faudra:

- Renforcer nos liens avec les antennes de France volontaire dans les pays où nous exerçons afin de nous positionner aussi pour l'accueil de volontaires dans le cadre de la réalisation de nos chantiers de solidarité internationale et aussi pour nos différents projets durant l'exercice 2021.
- Matérialiser des partenaires financiers pour nous aider à mettre nos projets à exécution de façon plus efficace.
- Trouver des parrains et marraines pour nous coacher et nous appuyer sur certains projets.



## B- AU PLAN SPECIFIQUE

Plusieurs projets sont en perspectives pour le compte de l'année 2021, à charge pour nous de trouver les partenaires nécessaires à leurs exécutions. Comme projet en 2021, nous avons:

**L'école n'est pas un fumoir**

Une tournée de sensibilisation dans les collèges et lycées pour lutter contre la consommation des stupéfiants par les apprenants au BENIN.

**Une école pour Zimo**

Un projet de Chantier de Solidarité Internationale pour la construction de l'école de ZIMOKONANKRO en Côte-d'Ivoire.

**Mon droit à la famille**

Un projet de parrainage des enfants de la rue et des orphelins

## La maison des sternes

Un projet de création d'un centre d'accueil et de réinsertion des enfants de la rue et des orphelins.

## Je découvre mon pays

Un projet d'excursion périodique à l'endroit des orphelinats dans les endroits touristiques du pays.

## Mama Africa

Une émission découverte mensuelle sur les endroits magnifiques et méconnus de notre beau continent.

## Mon ami Africain

Un projet d'échange de lettres de correspondance entres les élèves de la classe de CM1 du Bénin et de la Côte-d'Ivoire.

## Connais-tu ton pays?

Un jeu concours sur l'histoire et la démographie du pays à l'endroit des élèves.

## Dannou New Look

Un projet de réfection de salle de classe de l'EPP DANNOU au BENIN.

## La ferme des sternes

Un projet d'agriculture et d'élevage dans l'optique de ravitailler par saison les orphelinats et autres centres d'accueils.

À ces projets phares s'ajouteront plusieurs activités tout au long de l'année telles que:

- Le festival des solidarités,
- Le festival alimenterre,
- La journée internationale du volontariat et les projets avec d'autres OSC
- etc.



# ORGANIGRAMME

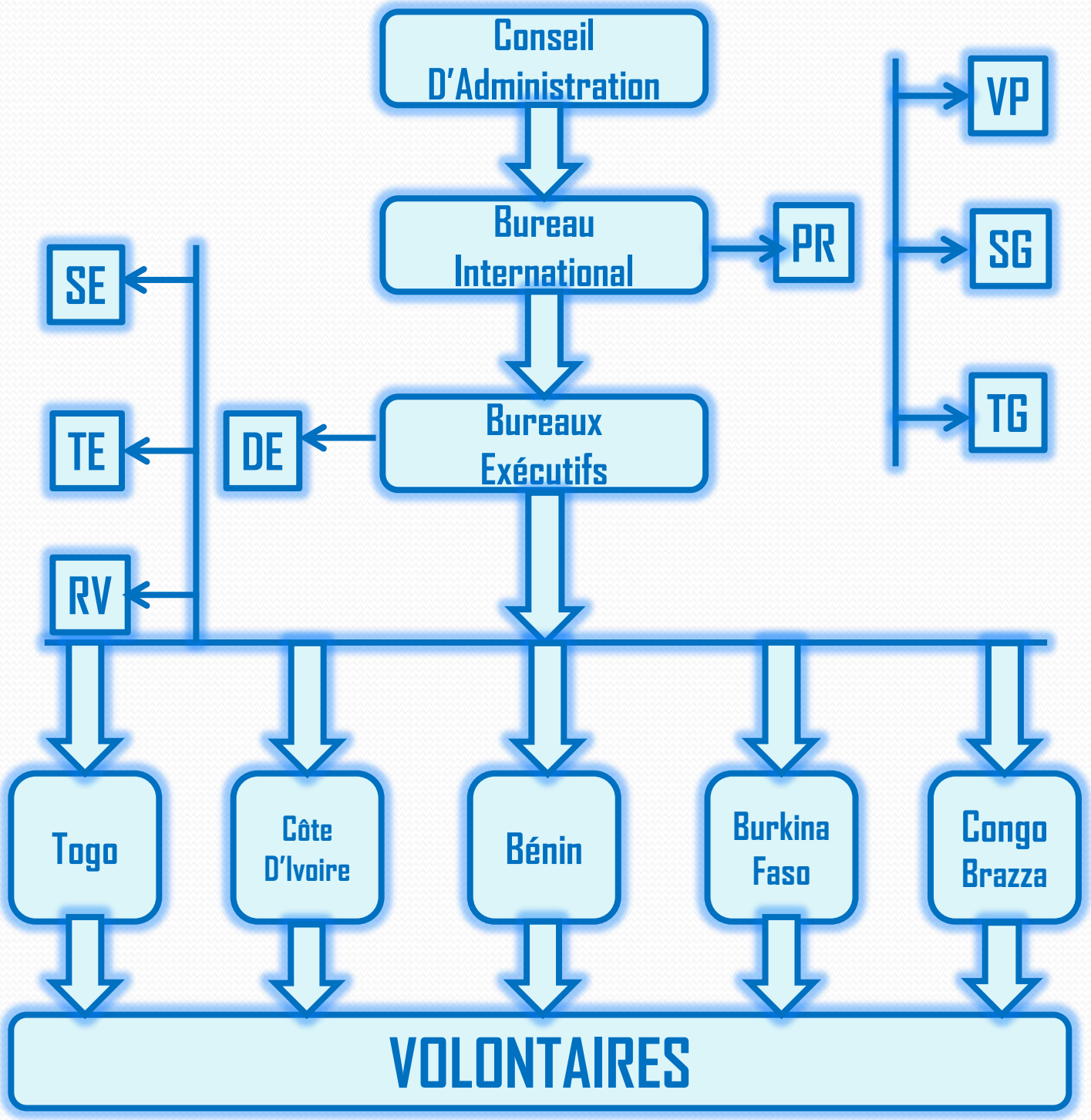

# L'EQUIPE



La Vice-Présidente

**Mlle Monique SEMEGA**



La Secrétaire Générale

**Mlle Hermine AGBODAMAKOU**



La Trésorière Générale

**Mlle Ruth ZANNOU**



La Directrice Exécutive Bénin

**Mlle Khoraiche HOUNKPONOU**



La Secrétaire Bénin

**Mlle Gisèle AZONHON**



La Trésorière Bénin

**Mlle Esther ZANNOU**



La Responsable volontaires BENIN

**Mlle Frhydaousse IBRAHIMA**



La Directrice Exécutive CI

**Mlle Naomi KOUAME**



La Responsable volontaires CI

**Mlle Mélaine KOUAKOU**

# L'EQUIPE



Le Chargé de la Com

**M. Charbel GANDONOU**



Le Directeur Exécutif Congo Braza

**M. Lévis MOUBIKA**



La secrétaire CI

**Mlle Kadidjatou OUATTARA**



Le Cadreur/Monteur

**M. Roland AYITE**



Le Président du CA

**M. Nicolas GAELA**

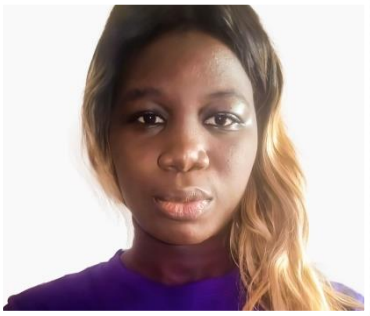

La Trésorière Exécutive CI

**Mlle Laureine BOUKRO**



# BUDGET DE L'EXERCICE 2020

| BUDGET DE L'EXERCICE 2020 | | | |
|---|---|---|---|
| PRODUITS | | CHARGES | |
| POSTES | MONTANTS | POSTES | MONTANTS |
| SUBVENTIONS | 344.250F | ACTIVITES | 1.501.325F |
| Subventions en nature reçue | | ACHATS | 657.600F |
| Subventions en numéraire reçue | | Achat de matières consommables | |
| DONS | 98.500 | Cachets | |
| Dons reçus | | Bâches | |
| DROITS D'ADHESIONS | 180.000F | Fournitures de bureau | |
| COTISATION DIVERSES | 1.501.325F | Electricité | |
| CAISSE | 1.106.000F | Autres achats | |
| AUTRES PRODUITS | 181.950F | TRANSPORT | 595.200F |
| | | Voyages et déplacements divers | |
| | | SERVICES EXTERIEURS A | 202.500F |
| | | Loyers et charges locatives | |
| | | Location de matériels | |
| | | Frais de télécommunication | |
| | | SERVICES EXTERIEURS B | 358.600F |
| | | Frais de retrait Mobile Money | |
| | | Services et frais divers | |
| | | Activités festives | |
| | | Location de MOD | |
| | | AUTRES CHARGES | 96.800F |
| | | PERTES/CREANCES | |
| | | AGIOS | |
| | | IMMOB.CORP | |
| TOTAUX | 3.412.025F CFA | TOTAUX | 3.412.025F CFA |

# QUELQUES PHOTOS MARQUANTS 2020




NETTOYAGE DE LA PLAGE DE PORT BOUET LORS DU FESTIVAL DES SOLIDARITES




JEUX AVEC LES ENFANTS




CAMPAGNE DES PLATEFORMES DE VOLONTARIAT CONTRE LA COVID 19 AU BENIN



ECHANGE AVEC LA COMMUNAUTE DE ZIMOKONANKRO POUR LA CONSTRUCTION DE LEUR ECOLE



ANIMATION AVEC LES ENFANTS DE ZIMOKONANKRO



ECHANGE AVEC LES ENFANTS SUR LEURS DROITS ET DEVOIRS



JOURNEE MONDIALE DES ENFANTS A DASSA AU BENIN



ATELIER JEUX DE MIME AVEC LES ENFANTS






ATELIER DE PEINTURE




## JOURNEE INTERNATIONALE DE L'ENVIRONNEMENT

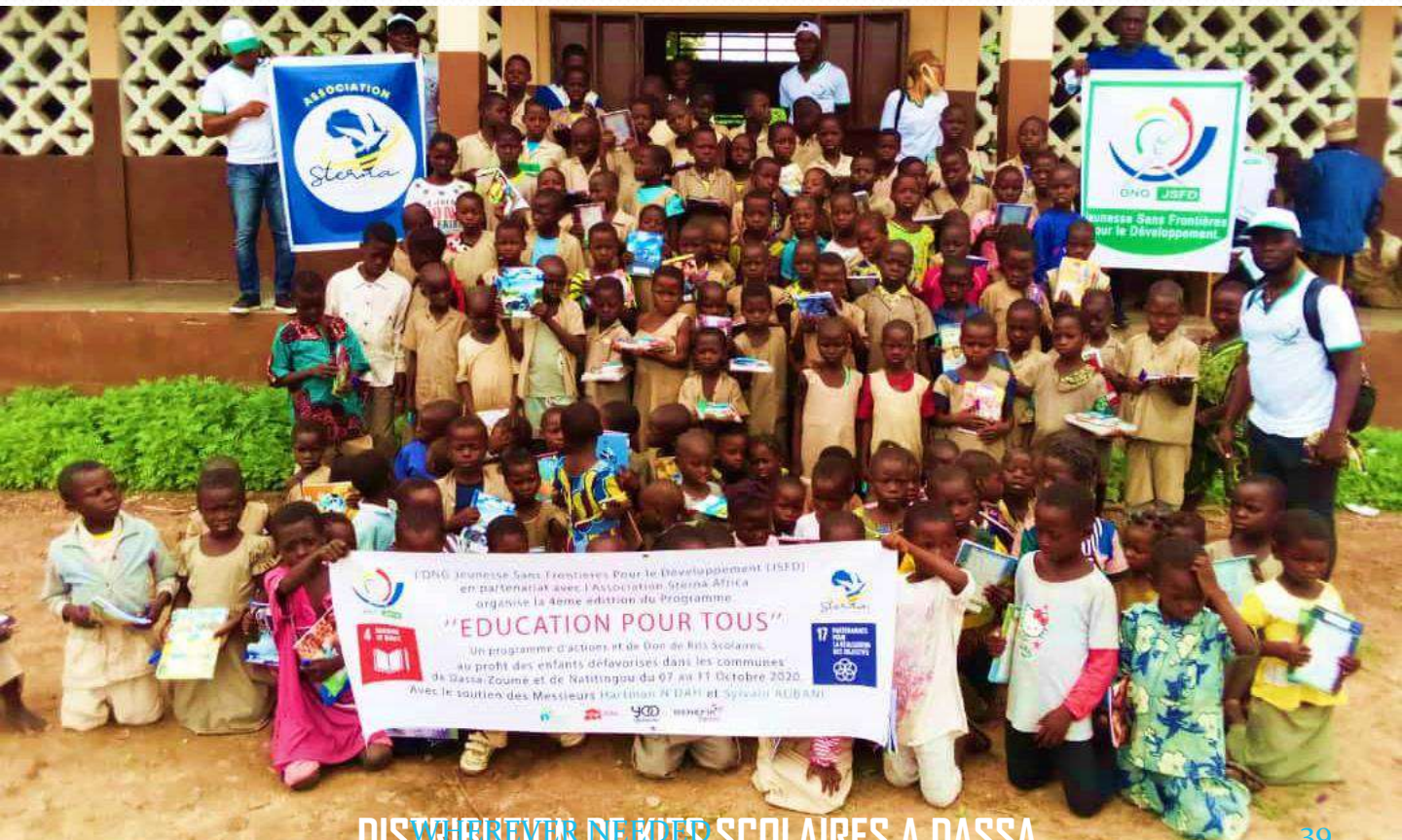


## DISTRIBUTION DE KITS SCOLAIRES A DASSA





Le Directeur Départemental des Sports de l'Ouémé
&
La Coordination Ouémé de l'Organe Consultatif de la Jeunesse

Décernent à

**ONG Sterna Africa**

Cette distinction, pour sa citoyenneté active et sa contribution permanente à l'atteinte des Objectifs de Développement Durable.

Porto-Novo le 28 / 11 /2020

Directeur Départemental des Sports de l'Ouémé
Félicien M. HOUNKANRIN

Le Coord. Ouémé OCJ
Epiphane K. ODUNLAMI


ATELIER DE
PEINTURE




## JIV 2020 EN COTE-D'IVOIRE



## PROJET MON AMI AFRICAIN AU BENIN




.....WHEREVER NEEDED